	Informationen für Mitarbeiter und Mitarbeiterinnen in Leichter Sprache
	Die Werkstatt bleibt noch weiterhin geschlossen.
	Im Mai bekommen alle Mitarbeiter und Mitarbeiterinnen ihren Lohn.
???	**Wie geht es in der Werkstatt weiter?**
	Die Werkstatt wird bald wieder geöffnet. Das Datum steht aber noch nicht fest. Es werden am Anfang nicht alle Mitarbeiter in die Werkstatt kommen können. Es wird jetzt geprüft, welche Mitarbeiter in die Werkstatt kommen dürfen.
	Wir müssen in der Werkstatt einen Abstand von 1,5 Metern einhalten. Dafür müssen wir kleine Gruppen bilden.
	Wenn wir den Abstand nicht einhalten – müssen wir eine Maske tragen.
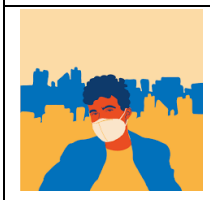	Wer darf in die Werkstatt kommen? 1. Mitarbeiter, die wieder arbeiten möchten und 2. sich an die Hygiene-Regeln halten und 3. aufeinander Rücksicht nehmen und 4. nicht zur Risikogruppe gehören.
	Auch in den Fahrdiensten muss der Abstand eingehalten werden. Alle müssen im Bus eine Maske tragen.
	Der Soziale Dienst wird sich bei Dir melden? Hast Du noch Fragen - rufe die Telefon-Nummer 0202 4792 313 oder 0202 49617 614 an.